

Te recomendamos la visita previa a los diferentes **Centros**. En ellos podrás planificar tu visita y obtener las autorizaciones que necesites. Además de ver las exposiciones permanentes, temporales, participar en actividades medioambientales, etc.



**EDITA:**  
Procedur Segovia Turismo  
**DISEÑO Y MAQUETACIÓN:**  
Carpasara - diseño gráfico  
**DEPÓSITO LEGAL:**  
DL SG 322-2017  
**IMPRENTA:**  
XXXXXXXX

**JULIO 2018**  
(C) De los textos y fotografías, sus autores.  
(C) Plano de la provincia de Segovia, Diputación de Segovia  
Reservados todos los derechos. Prohibida la reproducción total o parcial de la obra, sin autorización expresa de los titulares.



# Segovia

Parques Naturales y Nacional

# Segovia

Parques Naturales y Nacional



Tel. 921 466 070  
www.segoviaturismo.es



Tel. 921 113 300  
www.dipsegovia.es



Tel. 902 203 030  
www.turismocastillayleon.com



PROVINCIA DE  
**Segovia**  
Naturalmente!

## PARQUE NACIONAL SIERRA DE GUADARRAMA

### LA NATURALEZA TOCA EL CIELO

El Parque Nacional se encuentra en pleno corazón de la Sierra de Guadarrama, en ella conseguirás ver las cumbres más espectaculares del Sistema Central, pico de Peñalara (2.428 m), Montón de Trigo (2.195 m), Siete Picos, etc. Podrás hacer rutas por los puertos más emblemáticos, puerto de Navafria, puerto de Malangosto, puerto del Reventón, puerto de Cotos, puerto de Navacerrada y el puerto de la Fuenfria. Existe gran diversidad de especies de animales y vegetales específicas de estas cumbres montañosas.

Toda esta naturaleza tiene una gran historia que pasa desde la época del Imperio Romano, al Camino de Santiago que viene desde Madrid, a la creación de las primeras rutas que iniciaron los intelectuales del siglo XIX, o la declaración del Parque Nacional de la Sierra de Guadarrama. Con esta figura legal, se alcanza la máxima protección ambiental.

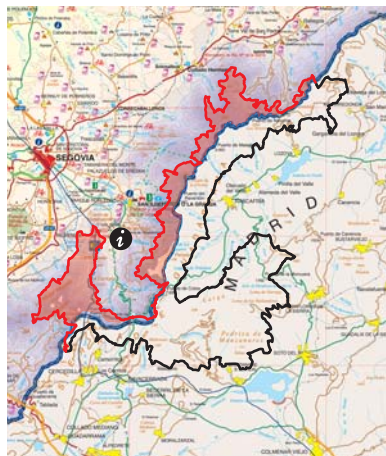

### Centro de Visitantes Valle de Valsain - Boca del Asno

Ctra. CL-601, Km 14,3  
40100 Real Sitio de San Ildefonso  
Tel. 921 120 013  
bocadelasno@oapn.es



### NATURALEZA A PIE DE MONTAÑA

Desde la Cañada Real Soriana Oriental hasta las cumbres del Guadarrama se pueden recorrer grandes rutas; por los ríos, dehesas de fresno y de rebollo, bosques de ribera, bosques de rebollo y pinares de pino silvestre. Durante siglos, éstos han sido aprovechados por el gran valor de la madera y de los pastos. Gabareros y ganaderos han vivido de los recursos naturales de estos montes.

La fauna presente está compuesta por especies emblemáticas del Guadarrama como el águila imperial ibérica y el buitre negro con un total de 133 especies de aves, 58 especies de mamíferos, 15 especies de anfibios, 23 especies de reptiles, 17 especies de peces y un espléndido catálogo de insectos donde destaca la mariposa Graellsia isabellae.



### Casa del Águila Imperial

Iglesia de San Miguel  
C/ Cañada Real Orejana, s/n  
40172 Pedraza  
Tel. 921 508 778  
cp.aguaimperial@patrimoniocultural.org



Pinares de la Sierra de Guadarrama

## PARQUE NATURAL SIERRA NORTE DE GUADARRAMA

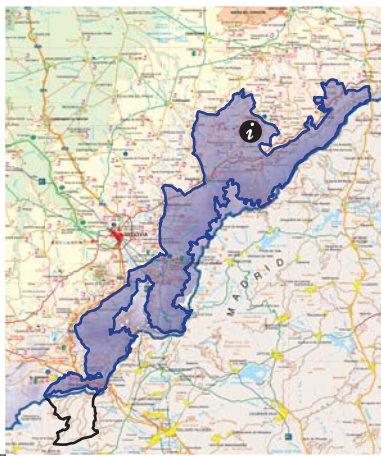

### PASEA ENTRE ROCAS Y AVES EN LA RIBERA DEL RÍO RIAZA

El río Rianza se ha encajado en las calizas formando un cañón calcáreo de hasta 150 metros de profundidad y entre tan solo 200 y 300 metros de anchura. En este lugar se haya una de las mayores colonias de buitre leonado de Europa, que se acompaña por otras especies singulares como el almocho, búho real y águila real. En cuanto a la vegetación, se pueden observar los sabinars en la zona norte, el encinar repartido por todo el territorio, restos de bosque de ribera en el fondo del valle, especies acuáticas y cerca del núcleo urbano de Montejo, los cultivos de secano y de regadío.

La huella de la historia nos muestra restos románicos del Convento de San Martín del Casuar y la Reconquista nos dejó el pueblo medieval de Maderuelo.

Para el visitante se dispone de 6 rutas perfectamente señalizadas. En dos de ellas es necesario pedir autorización entre el 1 de enero y el 31 de julio, por ello es recomendable pasar por la Casa del Parque para planificar una satisfactoria visita a este Parque Natural.



Paredes de roca, una de las mayores colonias de buitre leonado de Europa

## PARQUE NATURAL HOCES DEL RÍO RIAZA



### Casa del Parque Hoces del río Rianza

C/ De las Eras, 18  
40542 Montejo de la Vega  
de la Serrezuela  
Tel. 921 532 459  
cp.riaza@patrimoniocultural.org



### VISITA LA MAYOR COLONIA DE BUITRE LEONADO DE EUROPA

El río Duratón ha creado un paisaje espectacular en sus 27 km dentro del Parque Natural. Podrás ver grandes meandros en el paisaje en forma de hoces de fondo plano, con cortados calzos de más de 100 metros donde andan alrededor de 750 parejas de buitre leonado. En estos lugares también se establecen para criar especies como: almocho, halcón peregrino, águila real, búho real y chova piquirroja. Los sabinars en los páramos, las comunidades rupícolas en los cortados, la vegetación de ribera en el fondo del cañón y los pinares de pino resinero en la zona de Sebúcor constituyen las comunidades vegetales del Parque Natural.

Para el visitante se disponen de 6 rutas perfectamente señalizadas. Sólo para la senda "Puente de Talcano al Puente de Villaseca", es necesario pedir autorización entre el 1 de enero y el 31 de julio, por ello es recomendable pasar por la Casa del Parque para planificar una satisfactoria visita a este Parque Natural.

En el entorno existe un patrimonio cultural importante, como es el de la Hoz y la Ermita de San Frutos.



Lugares con encanto en el río Duratón

## PARQUE NATURAL HOCES DEL RÍO DURATÓN

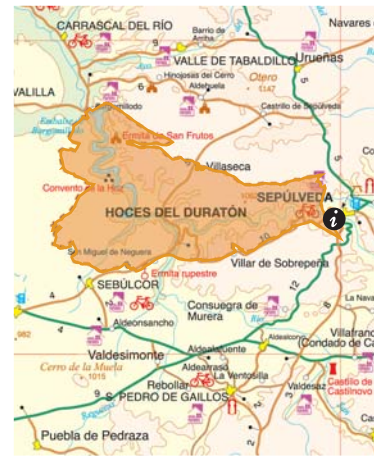

### Casa del Parque Hoces del río Duratón

Iglesia de Santiago  
C/ Conde de Sepúlveda, 34  
40300 Sepúlveda  
Tel. 921 540 322  
cp.duratón@patrimoniocultural.org

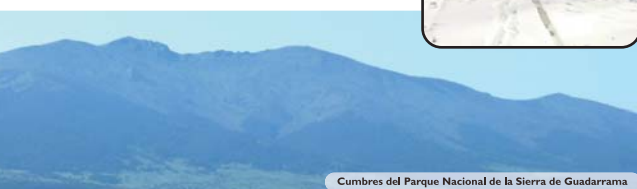

Cumbres del Parque Nacional de la Sierra de Guadarrama